

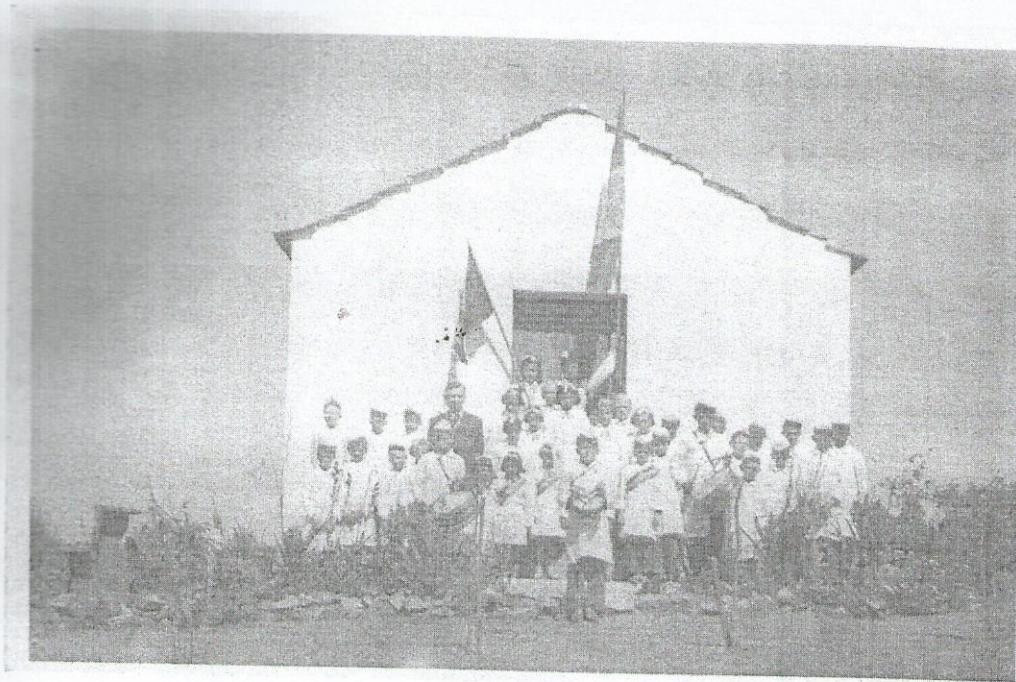

[Handwritten signature]



Primeira Escola Municipal da Solidão.

[Handwritten signature]

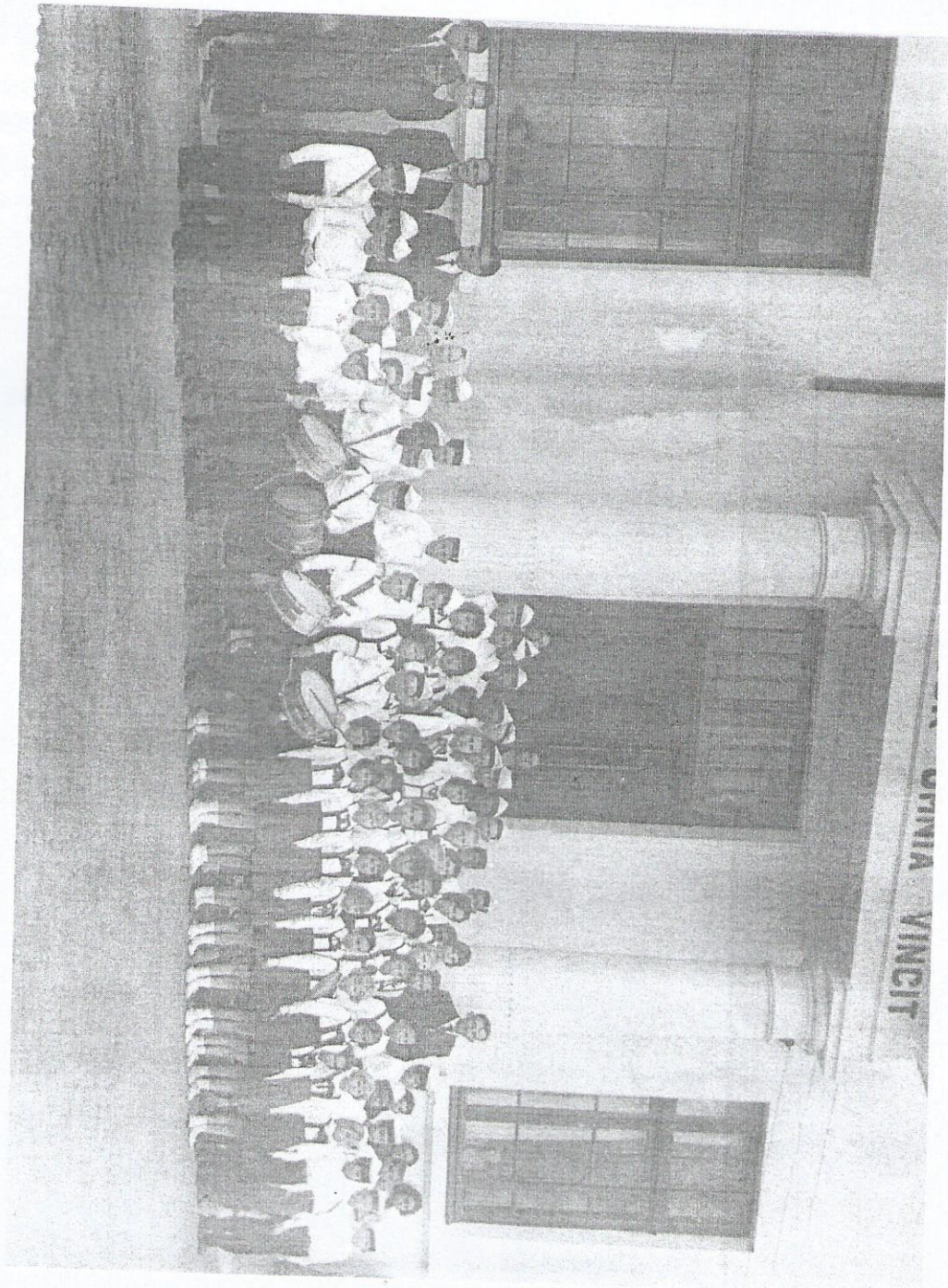

Suas turmas eram sempre numerosas.

Seu Bruno casou-se com Silvia Bartz em 01 de Setembro de 1951. Desse exemplar matrimônio nasceram Arceno e Valéria. Além de seus amados filhos, adotou Vilmar como filho do coração. Em 1983, após se aposentar, seu Bruno e dona Silvia foram residir em Passo Fundo, afim de ficarem próximos de seus filhos. Em 2003 foi morar em Chapecó-SC, onde ficou até o final de 2013, retornando ao Rio Grande do Sul, em Soledade – RS, para cuidar melhor de sua saúde. Seu Bruno, apesar da grande dor pela perda de seu filho em 2004, teve coragem e serenidade para continuar sua trajetória.

Seu Bruno foi um pai e avô de caráter firme e convicto. Soube educar os filhos com retidão, segundo os princípios da fé, do bom caráter e honestidade.

Foi um mestre que ensinou o que há de mais importante a ser aprendido: lições de vida, respeito ao outro, amor a natureza. Como professor, deslumbrou, com seu vasto conhecimento, centenas de aprendizes. Foi o educador das primeiras lições, aquelas que nenhum aluno esquece, a leitura, a escrita, as histórias, as operações matemáticas. Mas mais que um professor, seu Bruno foi um abnegado servidor a Deus. Sabia como ninguém proferir as palavras adequadas quando se dedicava a missão de professor.

Seu Bruno faleceu em 21 de Dezembro de 2014, em Soledade, na companhia da família de sua filha. Vítima de câncer.





ESTADO DO RIO GRANDE DO SUL CÂMARA MUNICIPAL DE PIRATINI

Fone/Fax: (53) 3257-1395
Fones: (53) 3257-2584 - 3257-1576 - 3257-2009 - 3257-1260
e-mail: camara@camarapiratini.rs.gov.br
www.camarapiratini.rs.gov.br
COMISSÃO DE PARECERES

Parecer ao Projeto de Lei do Poder Legislativo Nº. 15/2016

Pelo presente, a Comissão de Pareceres, vem apresentar parecer sobre o Projeto de Lei do Legislativo Nº.15/2016, que "DÁ DENOMINAÇÃO A LOGRADOURO PÚBLICO", manifestando-se individualmente cada membro da Comissão.

Membros da Comissão de Pareceres:

Voto Favorável	Voto Desfavorável

Alberto Renan Oliveira da Cunha
Presidente da Comissão
Vereador PDT

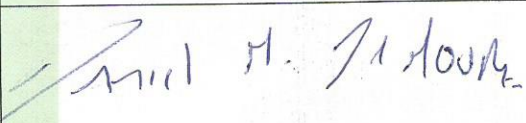
Voto Favorável	Voto Desfavorável
	

Daniel Morales de Moura/Membro da Comissão
Vereador do PMDB

Voto Favorável	Voto Desfavorável

Manoel Osório Teixeira Rodrigues Membro da Comissão
Vereador do PP

Piratini 14 de junho de 2016.

