



ESTADO DO RIO GRANDE DO SUL CÂMARA MUNICIPAL DE PIRATINI

Fone: (53) 3257-2764

Fones: (53) 3257-2584 - 3257-1576 - 3257-2009 - 3257-1260 - 3257-1395

e-mail: camara@camarapiratini.rs.gov.br

Site: www.camarapiratini.rs.gov.br

RECEBIDO

19 / 12 / 2022

DIRETOR
Câmara Municipal de Piratini/RS
Rafael Belasquem Ferreira
Diretor
Matrícula: 92-2

PROJETO DE LEI Nº 66/2022.

REGISTRADO

AS SECRETÁRIO

“DÁ DENOMINAÇÃO
LOGRADOURO PÚBLICO”.

MARCIO MANETTI PORTO, Prefeito Municipal em Piratini, Estado do Rio Grande do Sul.

FAÇO saber que a Câmara Municipal de Vereadores aprovou e eu sanciono e promulgo a seguinte Lei:

Art. 1º - O logradouro público sem denominação e identificado no mapa em anexo, passa denominar-se Aristeu Silva.

Art. 4º - Revogadas as disposições em contrário, esta Lei entrará em vigor na data de sua publicação.

- APROVADO
- REPROVADO
- RETIRADO
- ARQUIVADO

Gabinete do Prefeito Municipal, em/...../2022

20 / 12 / 22

MARCIO MANETTI PORTO
PREFEITO MUNICIPAL DE PIRATINI

AUTOR DO PROJETO

SÉRGIO MOACIR RODRIGUES DE CASTRO
VEREADOR PDT, LÍDER DA BANCADA PDT – 2022.

- UNANIMIDADE
- FAVORÁVEIS
- CONTRÁRIOS
- ABSTENÇÕES

REGISTRE-SE E PUBLIQUE-SE





ESTADO DO RIO GRANDE DO SUL CÂMARA MUNICIPAL DE PIRATINI

Fone: (53) 3257-2764

Fones: (53) 3257-2584 - 3257-1576 - 3257-2009 - 3257-1260 - 3257-1395

e-mail: camara@camarapiratini.rs.gov.br

Site: www.camarapiratini.rs.gov.br

JUSTIFICATIVA :

em plenário

Piratini, 19 de dezembro de 2022.

Sergio Moaci Rodrigues de Castro
Vereador PDT \ Líder da Bancada do PDT -2022



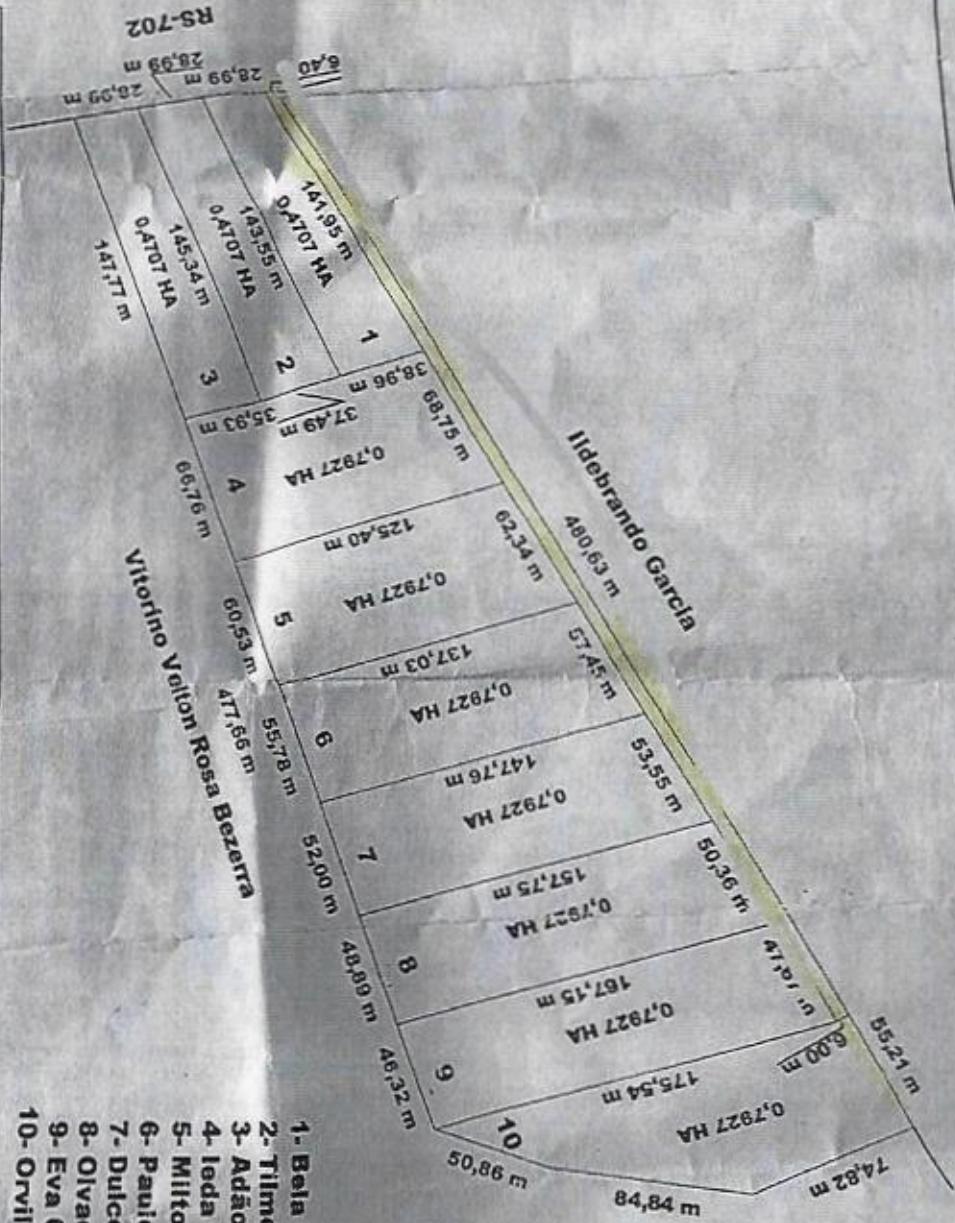

- 1- Bela Regina da Silva Aires
- 2- Tilmé Roberto da Silva Aires
- 3- Adão Antonio da Silva Aires
- 4- Ieda Carmen Aires
- 5- Milton Odemar da Silva Aires
- 6- Paulo Gilberto Aires
- 7- Dulce Maré da Silva Aires
- 8- Olivacir Fernando da Silva Aires
- 9- Eva Cristina da Silva Aires
- 10- Orvildo André da Silva Aires

Vitorino Velton Rosa Bezerra

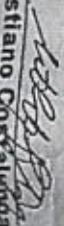
	
Projeto	Levantamento Planimétrico
Localização	1º Distrito de Piratini/ RS-702
Proprietário	Successão de Sotero Aires
Área Total	7,2503 ha
Responsável Técnico	 Cristiano Cozzelunga Gotuzzo Engº Agrônomo CREARs 131395
Escala	1:3000
Data	Julho de 2012