



ESTADO DO RIO GRANDE DO SUL CÂMARA MUNICIPAL DE PIRATINI

Fone: (53) 3257-2764

Fones: (53) 3257-2584 - 3257-1576 - 3257-2009 - 3257-1260 - 3257-1395

e-mail: camara@camarapiratini.rs.gov.br

Site: www.camarapiratini.rs.gov.br

REQUERIMENTO

Assunto: Pedido de Correspondência



O vereador abaixo firmado, no uso de suas atribuições legais, requer que, após tramitação regimental, seja encaminhada providência para:

Ilmo°. Sr

Jorge Antônio de Oliveira Oleques Junior

Superintendente do Daer Pelotas

Nesta cidade

Venho por meio desse, solicitar ao Ilmo° a viabilização de retorno da linha, Pelotas, Pedro Osório e Piratini no horário das (7:00h) e Piratini, Pedro Osório e Pelotas no horário das (15:30h), onde a mesma tem grande necessidade e importância para as pessoas da comunidade e também da região, estando elas prejudicadas por consequência da não efetividade desta linha.

REGISTRADO

Em 07/05/2020

Jimmy Carter Porto Gonçalves
SECRETÁRIO

APROVADO

Em 08/06/2020

Manoel Rodrigues
Presidente

Piratini, 11 de maio de 2020.

Jimmy Carter Gonçalves
Vereador do MDB





ESTADO DO RIO GRANDE DO SUL CÂMARA MUNICIPAL DE PIRATINI

Fone: (53) 3257-2764
Fones: (53) 3257-2584 - 3257-1576 - 3257-2009 - 3257-1260 - 3257-1395

e-mail: camara@camarapiratini.rs.gov.br
Site: www.camarapiratini.rs.gov.br

REQUERIMENTO

Assunto: Pedido de Correspondência



O vereador abaixo firmado, no uso de suas atribuições legais, requer que, após tramitação regimental, seja encaminhada providência para:

Ilma^o. Sra

Paula Fonseca Schlee

Diretora Executiva

Nesta cidade

Venho por meio desse, solicitar à Ilma^o a viabilização de retorno da linha, Pelotas, Pedro Osório e Piratini no horário das (7:00h) e Piratini, Pedro Osório e Pelotas no horário das (15:30h), onde a mesma tem grande necessidade e importância para as pessoas da comunidade e também da região, estando elas prejudicadas por consequência da não efetividade desta linha.

REGISTRADO
Em 08/06/2020
Jimmy Carter Porto Gonçalves
SECRETÁRIO

APROVADO
Em 08/06/2020
Manoel Rodrigues
Presidente

Piratini, 11 de maio de 2020.

Jimmy Carter Gonçalves – Vereador do MDB





ESTADO DO RIO GRANDE DO SUL CÂMARA MUNICIPAL DE PIRATINI

Fone: (53) 3257-2764

Fones: (53) 3257-2584 - 3257-1576 - 3257-2009 - 3257-1260 - 3257-1395

e-mail: camara@camarapiratini.rs.gov.br

Site: www.camarapiratini.rs.gov.br



REQUERIMENTO

Assunto: Pedido de Providência

O vereador abaixo firmado, no uso de suas atribuições legais, requer que, após tramitação regimental, seja encaminhada providência para:

Ilmo. Sr

Vitor Ivan Gonçalves Rodrigues

Prefeito Municipal

Nesta cidade

Venho por meio deste solicitar a Vossa excelência que verifique a situação da Rua Seis de Março, onde a mesma ficou em péssimo estado de traficabilidade, pois, o calçamento da rua Enio Pinheiro Amaral a prejudicou. Pedimos atenção para a referida demanda a pedido dos moradores que estão sendo prejudicados.

REGISTRADO

Em

[Signature]
Jimmy Carter Porto Gonçalves
SECRETÁRIO

APROVADO

Em

09/06/2020

[Signature]
Manoel Rodrigues
Presidente

Piratini, 11 de maio de 2020.

[Signature]
Jimmy Carter Gonçalves – Vereador do MDB





ESTADO DO RIO GRANDE DO SUL CÂMARA MUNICIPAL DE PIRATINI

Fone: (53) 3257-2764

Fones: (53) 3257-2584 - 3257-1576 - 3257-2009 - 3257-1260 - 3257-1395

e-mail: camara@camarapiratini.rs.gov.br

Site: www.camarapiratini.rs.gov.br

REQUERIMENTO



ASSUNTO: Envio de correspondência.

O Vereador signatário no uso de suas atribuições legais requer que, após tramitação regimental, seja enviada correspondência para:

**EXM^o. SR.
VITOR IVAN GONÇALVES RODRIGUES
PREFEITO MUNICIPAL
NESTA CIDADE**

Venho através do presente requerer a V. Ex^a., que determine ao setor competente seja feita a abertura da Rua denominada Benoir Garcia, loteamento Veleda (mapa em anexo), são mais ou menos 100 metros de rua, a qual irá beneficiar moradores que estão sem acesso as suas residências, tendo que transitar por atalhos.

Sala das Sessões,
Piratini, 08 de junho de 2020.



**JIMMY CARTER PORTO GONÇALVES
VEREADOR DO MDB**

REGISTRADO
Em 08/06/2020



Jimmy Carter Porto Gonçalves
SECRETÁRIO

APROVADO
Em 08/06/2020

Manoel Rodrigues
Presidente



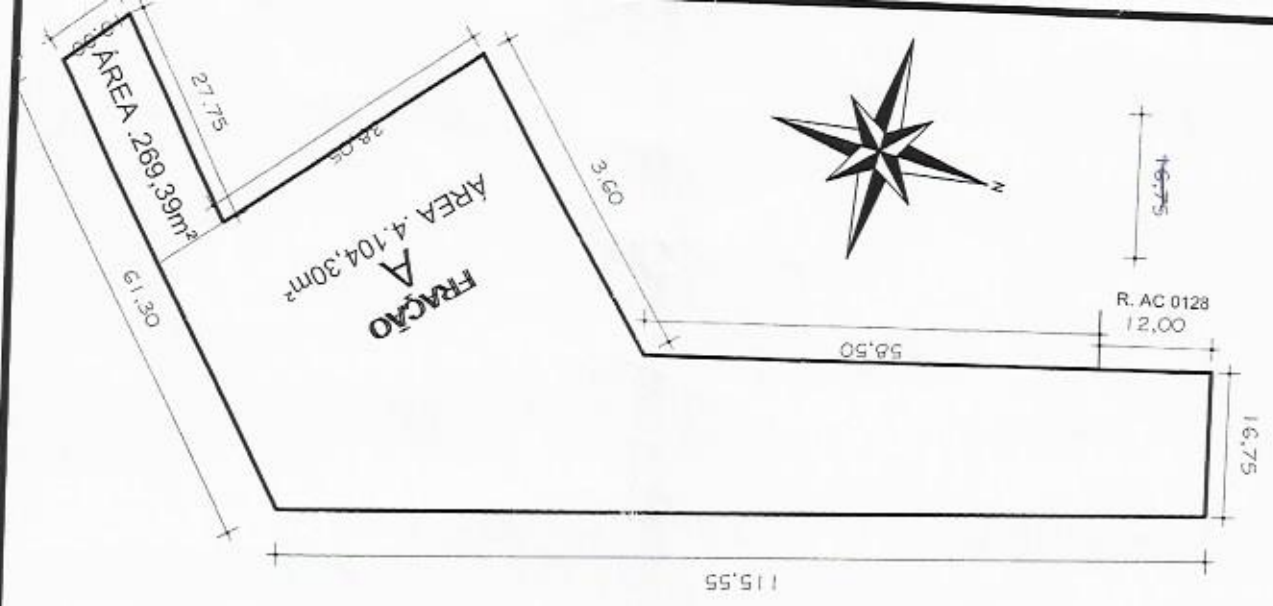

SITUAÇÃO
Esc. 1:2000



LEVANTAMENTO TOPOGRÁFICO

PLANTA: BAIXA E SITUAÇÃO

DESENHO: RUDINEI

ÁREA TOTAL: 4.373,69m²

RESP. TÉCNICO:
 UBERLÂNDIA DA ROSA GOUVARTTE
 Eng.º Civil CRECA nº 21.515
 Rua Dani Cavalcanti nº 138
 Prédio - 108 - 2041-1063
 Fone: (051) 3241-1063

DATA: 10/2009

MATRÍCULA: 8.011

PROFESSORES:
 Claudio Silveira Gonçalves e outros